

Rezidențial ————— Tablă Click

BELPROFILE Click Flat, Stripes, Waves

Oferă deplină libertate în designul arhitectural, fie în stil clasic sau modern, atât pentru clădiri rezidențiale cât și pentru construcții speciale.

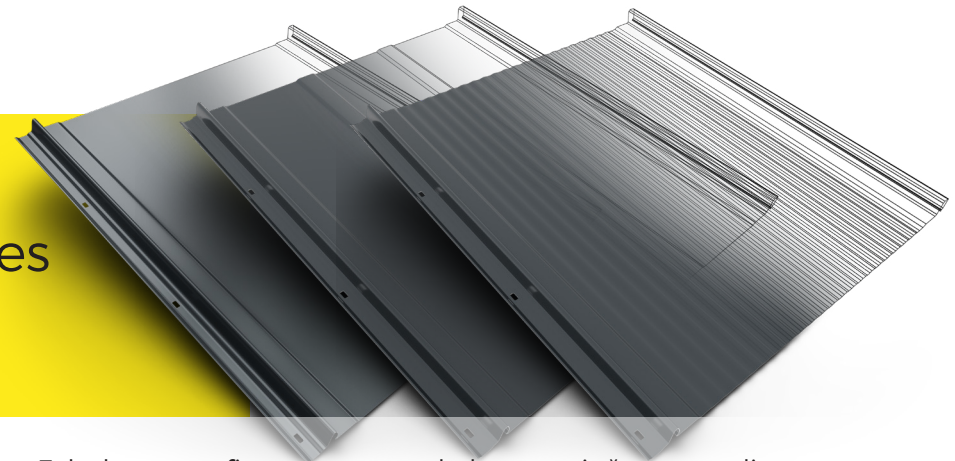

- Soluție potrivită pentru majoritatea tipurilor de acoperiș.
- Poate fi folosită inclusiv pentru placări.
- Ușoară și rezistentă.
- Profil plan.

- Falțul pentru fixarea pe șorțul de streașină este realizat automat (manoperă, respectiv costuri reduse de montaj).
- Se montează pe structură ventilată, similar țiglei metalice.

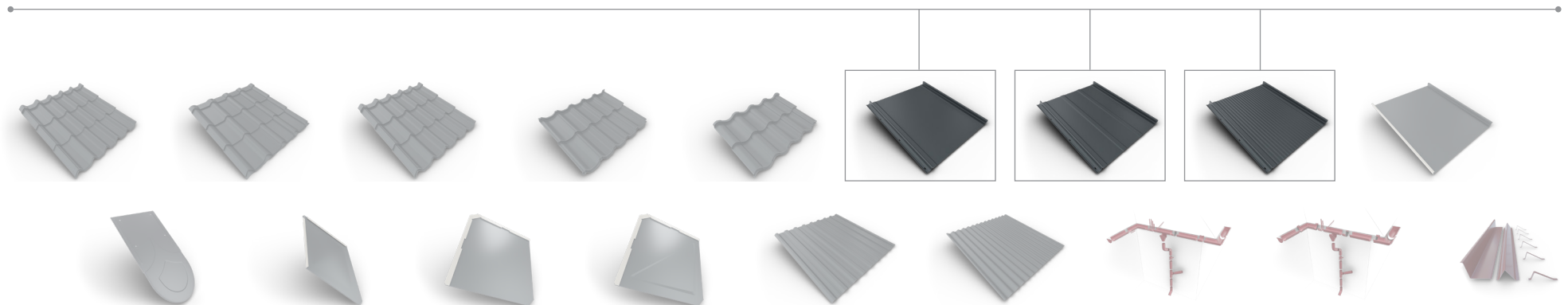

Secțiune A-A

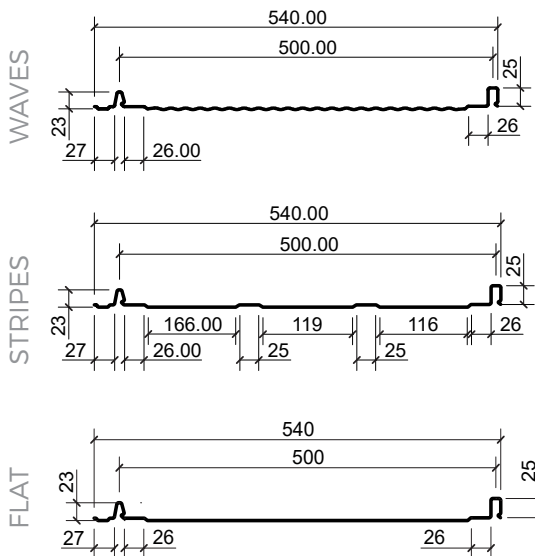

Detaliu de îmbinare

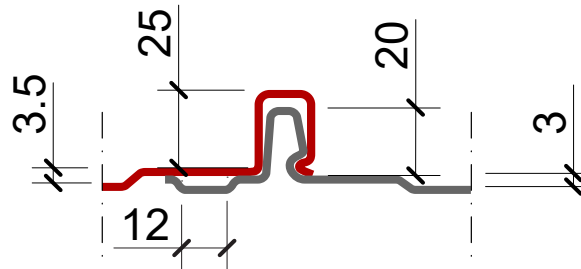

Lățime totală
540 mm

Lățime utilă
500 mm

Adâncime profil
25 mm

Distanța de șipcuire
250 - 300 mm

Panta minimă
de montaj
12°

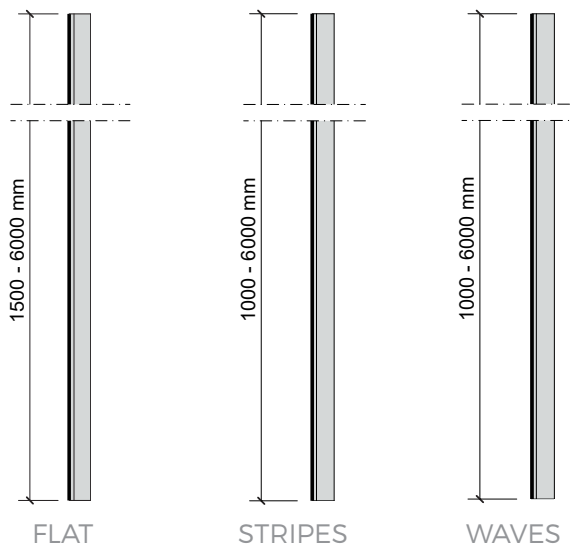
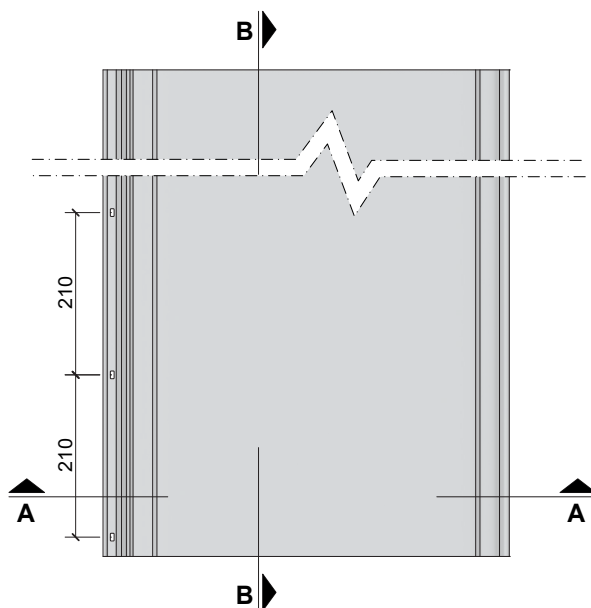

Secțiune B-B

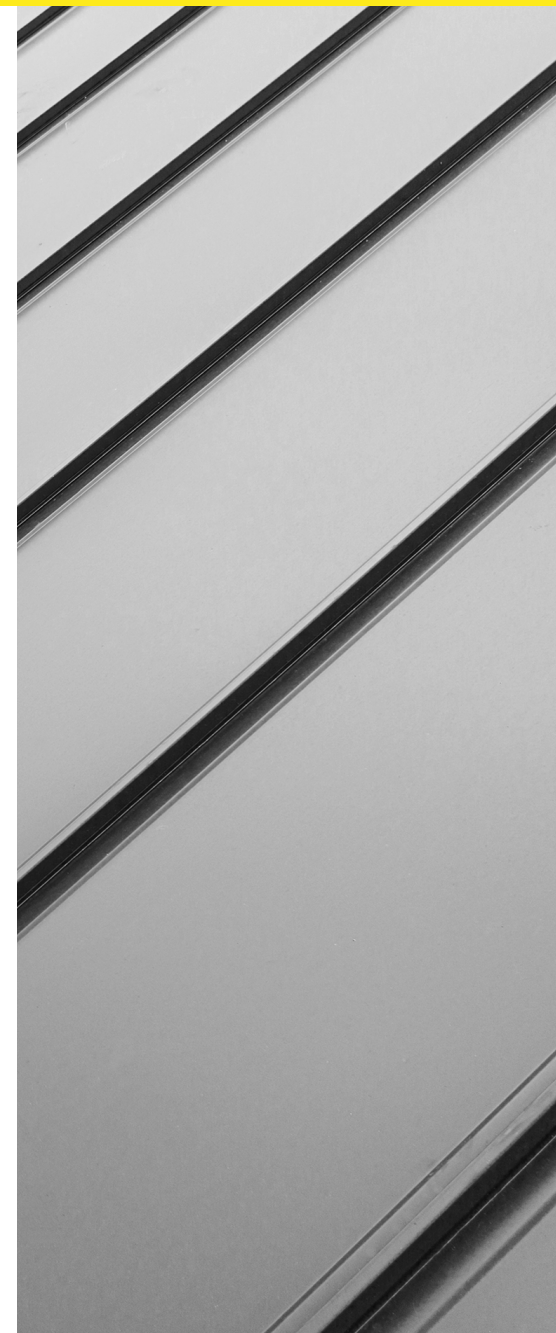

oțel galvanizat la cald prevopsit

 grosime **0,50 mm**

finisaj	garanție	durată de viață	greutate	strat protecție zinc	strat protecție vopsea
PrinTech	30 ani	100 ani	4 kg/m²	275 g/m²	30 μm

Cel mai performant sistem de vopsire a produselor de tablă, se aplică în 10 straturi și oferă cea mai mare durată de viață.

 Spanish
ANDALUSIA

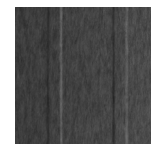
 Spanish
GRANADA

STONE GRAY

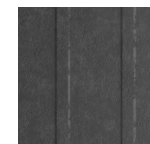

METAL GRAY

BigStone	30 ani	100 ani	4 kg/m²	275 g/m²	40 μm
-----------------	---------------	----------------	---------------------------	----------------------------	--------------

Vopsea specială aplicată în 7 straturi, fiecare având un rol în protejarea tablei în timp, are textura pietricelelor de nisip care conferă duritate și o rezistență superioară, asigură un confort termic sporit pe timpul verii.

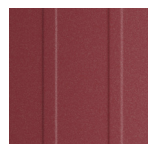

RAL 3005



RAL 3009



RAL 6005



RAL 7024

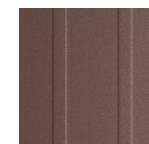

RAL 8017



RAL 8019

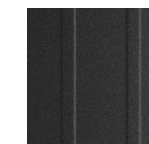

RAL 9005

SandShape	20 ani	80 ani	4 kg/m²	225 g/m²	40 μm
------------------	---------------	---------------	---------------------------	----------------------------	--------------

Vopsea poliester mat care oferă culorii o stabilitate crescută în timp.

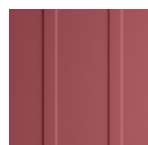

RAL 3005



RAL 7024



RAL 8004

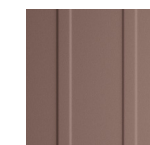

RAL 8017



RAL 8019



RAL 9005

SunClear	20 ani	80 ani	4 kg/m²	275 g/m²	40 μm
-----------------	---------------	---------------	---------------------------	----------------------------	--------------

Vopsea poliester lucios, varianta tradițională de protecție a produselor metalice.



RAL 3005



RAL 3009



RAL 7016



RAL 8017



RAL 9005

ACCESORII TABLĂ CLICK

ȘORT STREĂȘINĂ



01

DOLIE



02

COAMĂ
DREAPTĂ

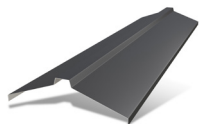

03

CORNIER
DE MARGINE



04

PROFIL DE
AGĂȚARE PLAT



05

DOLIE DE PERETE

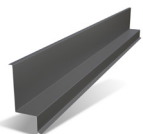

06

PROFIL DE AGĂȚARE ÎNALT

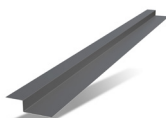

07

08

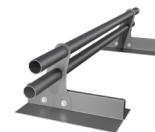

PARAZĂPADĂ

09

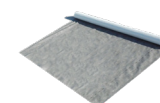

FOLIE
ANTICONDENS

10

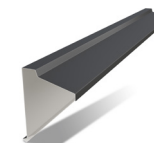

FRONTON
TIP COAMĂ

11

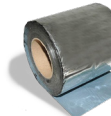

BANDA
BUTILICĂ
ADEZIVĂ

12



ȘURUB
AUTOFORANT

13



HOLTZȘURUB PENTRU
FIXARE MECANICĂ

14



VOPSEA DE RETUȘ

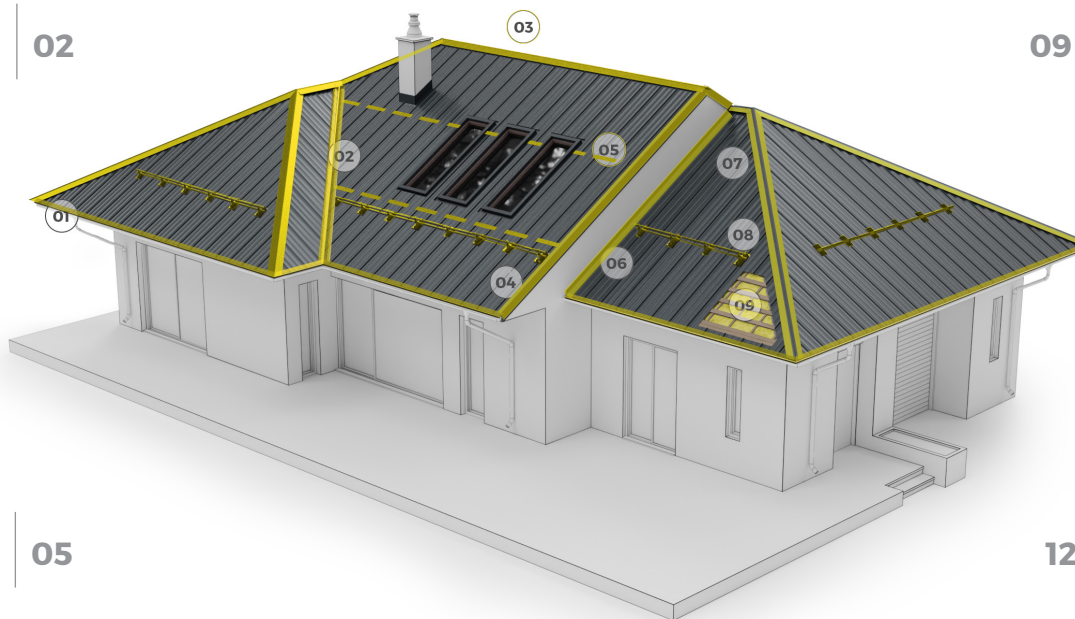

PRINCIPII MONTAJ TABLĂ CLICK

Elementele de tinichigerie cu rol colector se montează înainte de dispunerea panourilor de tablă click.

01 SISTEM NEVENTILAT

Se montează șorțul de streășină pe marginea asterelei, astfel încât picurătorul să depășească marginea interioară a jgheabului și se alinieze tronsoanele pe toată lungimea streșinii. Instalați folia anticondens peste șorțul de streășină, la maximum 10 mm de muchia acestuia.

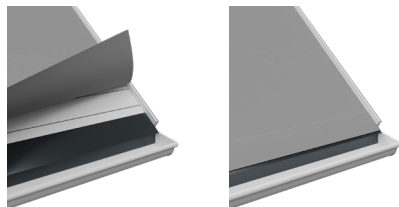

02 SISTEM VENTILAT

Inițial se va aplica membrana de difuzie. În pasul următor se va proceda la fixarea șipcilor verticale folosind cuie de 100 de mm, ulterior procedându-se la poziționarea reazemelor orizontale, din 300 în 300 de mm, apoi la montajul șorțului de jgheab.

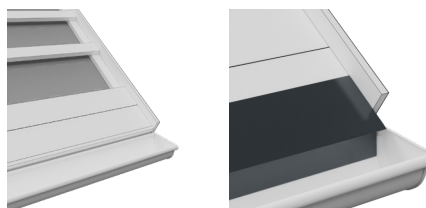

03 MONTAJUL PANOURILOR

Se începe din partea dreaptă a versantului. Primul panou se va alinia cu muchia de streășină și cu frontonul de margine.

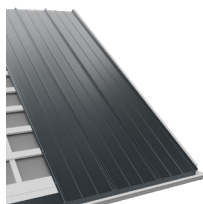

04 SUPRAPUNERILE LONGITUDINALE

În cazul în care lungimea versantului este mai mare decât lungimea panourilor, sunt necesare suprapuneri longitudinale. Aceste suprapuneri nu vor fi liniare ci se va asigura un decalaj de minimum 500 de mm între panourile alăturate.

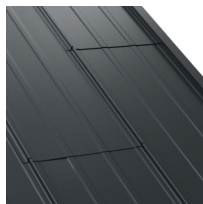

05 DOLIA

Se fixează cu cleme fiind interzisă găurirea. Aceasta se montează la intersecția a doi versanți

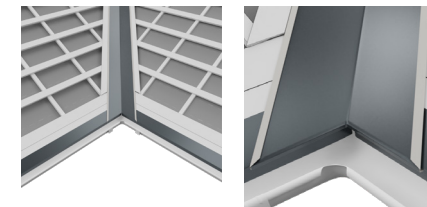

06 CORNIERUL DE MARGINE

Cornierul de margine se montează folosind o pazie laterală din lemn care să se ridice 25 de mm peste nivelul reazemelor orizontale. Fixarea acestuia se va face folosind șuruburi autoforante de lemn 4,8x35 mm.

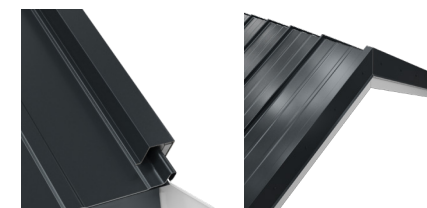

07 COAMA DREAPTĂ

Pentru montajul acesteia se folosește profilul înalt de îmbinare ce se montează la 50 de mm de axul coamei pe ambele părți. Coama se montează peste profilul înalt de îmbinare.

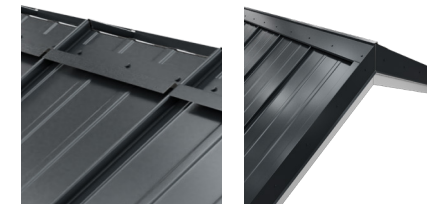

SET MINIM DE UNELTE NECESARE PENTRU MONTAJ

BOLOBOC

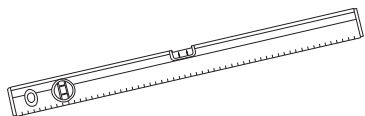

METRU

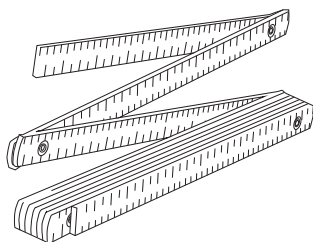

CREION DE TÂMLĂRIE

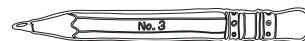

AUTOFILETANTĂ

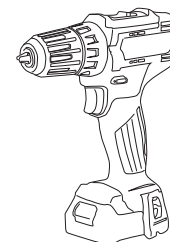

CLEȘTE DE FALȚ

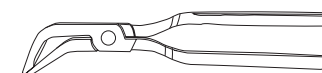

PENDULAR ELECTRIC

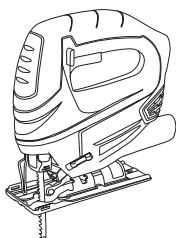

BOMFAIER



FOARFECĂ DE TABLĂ

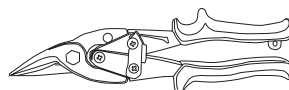

CIOCAN DE TEFLON

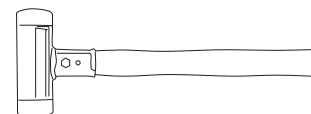
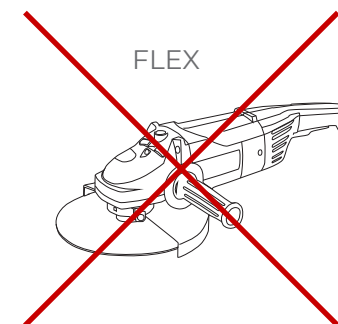
~~FLEX~~

FOARTE IMPORTANT!

Produsele **BELPROFILE** (țiglă metalică, tablă cutată, sistemele de scurgere și accesoriile) se transportă pe paletă din lemn, pentru a se evita îndoirea sau lovirea produselor. Se depozitează în spații uscate și aerisite, protejate de soare și umiditate, ferite de substanțe agresive (de ex. acizi, săruri, beton umed). Țigla se stochează pe paletă de lemn, așezați la un metru distanță. Nu se recomandă suprapunerea a mai mult de 3 paleți a câte 150 de foi de țiglă fiecare. Paletii trebuie acoperiți dar se va asigura o bună ventilație pentru a preveni formarea condensului. Stocarea țiglei în exterior trebuie să fie doar temporară, nu mai mult de 72 de ore și în plan înclinat de minimum 10°.

Manipularea Tablei Click

Pentru a se ridica Tabla Click ușor și fără deteriorări pe acoperiș se recomandă așezarea a două traverse în prelungirea șipcilor acoperișului până la sol, astfel încât panourile vor fi susținute când vor fi trase.

Tăierea

Se vor folosi unelte speciale de tinichigerie (foarfecă electrică sau manuală). Se interzice strict debitarea cu ajutorul polizorului unghiular (flex).

Curățarea după tăiere

Pilitura rezultată în urma tăierii este îndepărtată cu ajutorul unei perii moi.

Vopseaua pentru retuș

Se folosește la acoperirea zgârieturilor accidentale și la protejarea zonelor debitate. A nu se utiliza pe suprafețe mari deoarece pot apărea diferențe de culoare.